

深圳航空  
Shenzhen Airlines

WDYCU005

ซีอาน 6วัน 5คืน

ชมเทศกาลดอกโบตั๋นเมืองลั่วหยาง

1ปีมีเพียงครั้งเดียวในเดือนเมษายน!

"ทัวร์ไม่ลงร้านช้อปปิ้ง"

ราคาเริ่มต้น

26,888.-

เดินทางเดือน เมษายน 2569

ชมความงามของดอกโบตั๋น 1 ปีมีครั้งเดียว

สัมผัสความอลังการ "กองทัพจีนชองเต้" ชมอุทยานหยุนไถซาน  
ถนนคนเดินต้าถิง โซวักงฟูวัดเส้าหลิน

พักรแรม  
4 ดาวทุกคืน

น้ำหนักกระเป๋า  
20 กิโลกรัม

อาหาร  
ครบทุกมื้อ

เมนูพิเศษ!!  
สุกิมองโก และเป็ดย่างซีอาน



# ซีอาน 6วัน 5คืน

## ชมเทศกาลดอกโบตั๋นเมืองลั่วหยาง

1 ปีมีเพียงครั้งเดียวในเดือนเมษายน!

ไม่ลงร้านช้อปปิ้ง

### บินด้วยสายการบิน (ZH) : ขึ้นเครื่องที่สนามบินสุวรรณภูมิ

**ZH282** BKK(กรุงเทพฯ) - YCU (ยู่เน่จิง) 18:00 - 23:10 น.

**ZH281** YCU (ยู่เน่จิง) - BKK(กรุงเทพฯ) 13:40 - 16:55 น.

 โหลดกระเป๋าสัมภาระได้น้ำหนักไม่เกิน 23 กก. และถือขึ้นเครื่องบินได้น้ำหนักไม่เกิน 7 กก.

### โปรแกรมเดินทาง

- 1 เดินทางจากกรุงเทพฯโดยเที่ยวบิน **ZH282** • เมืองซีอาน
- 2 บ้านเกิดท่านกวนอู • อุทยานแห่งชาติหยุนโถซาน (เที่ยวทั้งวัน) • เมืองเต็งฟง
- 3 วัดเล่าหลิน • การแสดงกังฟู • ป่าเจดีย์ • เมืองลั่วหยาง • กำแพงหลงเหมิน • ชมสวนดอก โบตั๋น เมืองโบราณลั่วอี้ • ไปพักที่เมืองซานเหมินเซี่ย
- 4 หลินกง • สุสานทหารจีนซื่ออองเต้ • พิพิธภัณฑ์สุสานจีนซี • เจดีย์ห่านป่าใหญ่ (ไม่ขึ้นเจดีย์) ถนนคนเดินวัฒนธรรมถัง
- 5 เมืองซีอาน • กำแพงเมืองโบราณ • วัดลามะกว้างเหยื่อน • จัตุรัสหอกลอง ซุปpingถนนมุสลิม • เดินทางกลับเมืองยฺวเน่จิง
- 6 พิพิธภัณฑ์ยู่เน่จิง • สนามบินยู่เน่จิง • เดินทางกลับโดยเที่ยวบิน **ZH281**

### อาหาร 14 มื้อ

| เช้า                                | กลางวัน                             | เย็น                                | โรงแรม 4 ดาว                                       |
|-------------------------------------|-------------------------------------|-------------------------------------|--|
| <input checked="" type="checkbox"/> | <input checked="" type="checkbox"/> | <input checked="" type="checkbox"/> | Wei Yuan International Hotel 4* หรือเทียบเท่า      |
| <input checked="" type="checkbox"/> | <input checked="" type="checkbox"/> | <input checked="" type="checkbox"/> | Chan Wu hotel 4* หรือเทียบเท่า                     |
| <input checked="" type="checkbox"/> | <input checked="" type="checkbox"/> | <input checked="" type="checkbox"/> | VIENNA INTERNATIONAL HOTEL 4* หรือเทียบเท่า        |
| <input checked="" type="checkbox"/> | <input checked="" type="checkbox"/> | <input checked="" type="checkbox"/> | HOLIDAY IN EXPRESS QUIJIANG HOTEL 4* หรือเทียบเท่า |
| <input checked="" type="checkbox"/> | <input checked="" type="checkbox"/> | <input checked="" type="checkbox"/> | Wei Yuan International Hotel 4* หรือเทียบเท่า      |
| <input checked="" type="checkbox"/> | SET BOX                             | <input checked="" type="checkbox"/> |  |

## DAY 1

สนามบินสุวรรณภูมิ – สนามบินยูนเฉิง ประเทศจีน

🌞(-/-)

14.30 น.คณะพร้อมกัน ณ สนามบินสุวรรณภูมิ **ชั้น4ประตู 10** เคาน์เตอร์สายการบิน **เซินเจิ้นแอร์ไลน์** โดยมีเจ้าหน้าที่ให้การต้อนรับและอำนวยความสะดวกแก่ท่านทั้งเรื่องเอกสารและสัมภาระ

18.00 น.ออกเดินทางสู่ **เมืองยูนเฉิง ประเทศจีน** เที่ยวบินที่ **ZH282 (มีบริการอาหารร้อนไป-กลับบนเครื่อง)**

**\*\*\*หมายเหตุ : เคาน์เตอร์เช็คอินปิดบริการก่อนเวลาเครื่องออก 60 นาที และไม่มีประกาศเตือนผู้โดยสารขึ้นเครื่อง ดังนั้นผู้โดยสารจำเป็นต้องพร้อม ณ ประตูขึ้นเครื่องก่อนเวลาเครื่องออกอย่างน้อย 45 นาที \*\*\***

23.10 น.เดินทางถึงสนามบินยูนเฉิง ประเทศจีนนำท่านเข้าพิธีการตรวจคนเข้าเมือง หลังผ่านพิธีกรรมตรวจคนเข้าเมืองเป็นระเบียบเรียบร้อยแล้ว รับประทานสัมภาระ เดินทางโดยรถไฟชานเมือง (เวลาท้องถิ่นที่จีนเร็วกว่าประเทศไทย 1 ชั่วโมง) จากนั้นนำท่านเดินทางเข้าสู่ที่พัก

ที่พัก Wei Yuan International Hotel หรือระดับเทียบเท่า 4 ดาว

## DAY2

บ้านเกิดท่านกวนอู - อุทยานแห่งชาติหยุนไถซาน (เที่ยวทั้งวัน) - เมืองเต็งฟง

🌞(B/L/D)

เช้า 🌞 รับประทานอาหารเช้า ณ ห้องอาหารโรงแรม

นำท่านชม **บ้านเกิดท่านกวนอู** ศาลเทพเจ้ากวนอูที่นี้เป็นบ้านเกิดของเทพเจ้ากวนอู หมู่บ้านฉางผิงอำเภอยูนเฉิงมณฑลชานซีนำท่านเดินทางต่อสู่ **อุทยานหยุนไถซาน (Yantai Shan Park)** อุทยานที่สวยงามที่สุดของมณฑลเหอหนาน มีความงดงามระดับ 5A (ความงามของธรรมชาติสูงสุด) **ได้รับเป็นมรดกโลกจาก UNESCO ปี 2015** อุทยานธรรมชาติแห่งนี้ถูกสร้างอย่างงดงาม ภายในมีน้ำตก สามารถมองเห็นเมฆและหมอกลอยบนยอดเขาตลอดปี โดยเฉพาะช่วงฤดูใบไม้เปลี่ยนสีจะเต็มไปด้วยสีสันของใบไม้หลากสีสวยงามเต็มพื้นที่อุทยาน



นอกจากนี้ตลอดเส้นทางยังผ่านจุดที่เป็นแอ่งน้ำ น้ำตก และ สะพานข้ามลำธาร ได้รับขนานนาม **จิ๋วใจ๋ไกว๋น้อย** อีกด้วย

เที่ยง 🌞 รับประทานอาหารกลางวัน ณ **ภัตตาคาร**

หลังอาหาร อธิระให้ท่านได้สัมผัสธรรมชาติที่สวยงาม ที่ธรรมชาติได้บรรจงสร้างอย่างงดงาม ท่านจะได้เห็นตึกที่มีฟองน้ำใสสะอาดกระจายจุดตั้งสำลีสยามบายล่องลอยตามสายลม ให้ท่านเดินผ่านตรอกเขาและชมสายน้ำอย่างใกล้ชิด

ให้ท่านชมความงามของหน้าผางามของเขาแห่งสายลมที่งดงามแห่งนี้ให้ท่านได้สัมผัสความสวยที่ผสานกับความเสียวของโตรกผาแห่งนี้ แล้วให้ท่านชมความสวยงามของ **ทะเลสาบมรดกของหยุนไถซาน** ที่โอบกั้นถึงกันของทะเลสาบซึ่งถือ

เป็นความมหัศจรรย์ ซึ่งน้ำพุแห่งนี้จะมีน้ำอยู่ตลอดทั้งปีไม่มีเหือดแห้ง **สมควรแก่เวลานำท่านเดินทางสู่เมืองเต็งฟง** (ประมาณ 2ชม.) ซึ่งเป็นที่ตั้งของสถานที่ ที่ขึ้นชื่อในด้านศิลปะมวยจีน ( วิทยาลัยทชวจีน )

### ค่ำ ๑๐ | รับประทานอาหารค่ำ ณ ภัตตาคาร

หลังอาหารนำท่านเดินทางเข้าสู่ที่พัก

## ที่พัก Chan Wu hotel หรือระดับเทียบเท่า 4 ดาว

### DAY 3

วัดเส้าหลิน • การแสดงกังฟู • ป่าเจดีย์ • เมืองลั่วหยาง • ถ้ำหินหลงเหมิน • ชมสวนดอก  
โบตัน เมืองโบราณลั่วอี้ • ไปพักที่เมืองชานเหมินเซีย ๑๐ | (B/L/D)

### เช้า ๑๐ | รับประทานอาหารเช้า ณ ห้องอาหารโรงแรม

จากนั้นนำท่านเดินทางสู่ **วัดเส้าหลิน Shaolin Temple (รวมรถแบดเตอร์)** ซึ่งตั้งอยู่ที่เมืองเจิ้งโจว และอยู่ไม่ไกลจากเมืองลั่วหยาง ถูกสร้างมานานมากกว่า 1,500 ปีแล้ว ตั้งแต่ ค.ศ. 495 ในสมัยจักรพรรดิเฉียวหวินตี้ แห่งราชวงศ์เว่ยเหนือ เพื่อเป็นที่จำวัดแก่ ‘ป่า้ว’ หรือ ‘พระภัทรเถระ’ จากอินเดีย เพื่อเผยแพร่พระพุทธศาสนา และอีก 32 ปีต่อมาที่มีพระภิกษุอินเดีย นามว่า ‘ต้าม่อ’ หรือ ‘พระโพธิธรรม ตโมภิกษุ’ หรือที่คนไทยรู้จักกันว่า ‘**ต๊กม้อ**’ ได้เดินทางมาถึงวัดเส้าหลินและได้เข้าไปใช้ชีวิตในถ้ำและนั่งสมาธิมากกว่า 9 ปี และเป็นกลายเป็นจุดเริ่มต้นของการเผยแพร่กังฟู (หรือ ‘เซน’ ในภาษาญี่ปุ่น) ในประเทศจีนนั่นเองสำหรับวิทยายุทธการต่อสู้แบบฉบับ **กังฟูวัดเส้าหลิน** นั้น ก็มาจากคิดค้นโดยท่านต๊กม้อ ที่ใช้การเคลื่อนไหวตาม ธรรมชาติ ของสัตว์ต่างๆ มาดัดแปลงเป็นท่าร่างเพื่อการออกกำลังกายและการป้องกันตัวในระหว่างที่ใช้ชีวิตและการเข้าถ้ำในถ้ำที่เป็นป่าทึบและมีสัตว์ดุร้าย ซึ่งต่อมาก็ถูกพัฒนาต่อจนกลายเป็นศิลปะป้องกันตัวอันโด่งดัง และเคยเป็นส่วนหนึ่งของกองทัพในสงครามในช่วงสมัยราชวงศ์ถัง และราชวงศ์หมิงอีกด้วย



จากนั้นนำท่านชม **อุทยานป่าเจดีย์ หรือ ถ้ำหลิน (รวมค่าธรรมเนียม)** โดยเป็นที่ตั้งของเจดีย์โบราณหลายองค์ที่เก็บบรรจุอัฐิของอดีตเจ้าอาวาสของวัดนี้ไว้ทั้งหมด 248 ท่านด้วยกัน โดยในแต่ละองค์เจดีย์จะมีชั้นเจดีย์เป็นเลขคี่ตั้งแต่ชั้น 1-7 เป็นทรงกลม ทรงเหลี่ยม 4-6 ด้านแตกต่างกันออกไปตามความมีชื่อเสียงและความสำเร็จของพระแต่ละองค์นั่นเอง เมื่อไหร่ที่เราเห็นเจดีย์องค์สูงสุด ในนี้เมื่อไหร่ แสดงว่าเจดีย์องค์นี้มีอัฐิของพระที่มีชื่อเสียงหรือพระที่เก่งมากๆ นั่นเอง

### เที่ยง ๑๐ | รับประทานอาหารกลางวัน ณ ภัตตาคาร เมนูพิเศษ!! เปิดอย่างซีอานรสเด็ด

จากนั้นนำท่านเดินทางสู่ **เมืองลั่วหยาง (Luoyang)** ที่เป็นแหล่งกำเนิดอารยธรรมจีนโบราณ ถือเป็นเมืองหลวงที่มีประวัติศาสตร์ยาวนานที่สุดของจีน และยังเป็นเมืองหลวงมาหลายราชวงศ์แล้วด้วย ไม่ว่าจะเป็น ราชวงศ์โจวตะวันออก ราชวงศ์ฮั่นตะวันออก และราชวงศ์ถัง โดยเฉพาะช่วงราชวงศ์ถังและราชวงศ์สุย ลั่วหยาง (Luoyang) เลยเป็นเมืองหลวงที่มีความเจริญรุ่งเรืองที่สุด เป็นเมืองเก่าแก่ที่ตั้งอยู่ตอนเหนือของแม่น้ำลั่วเหอ จากนั้นนำท่านเดินทางสู่ **ถ้ำผาหลงเหมิน หลงเหมินคู่มือ หรือถ้ำหินประตูมังกร (รวมรถแบดเตอร์)** ตั้งอยู่ที่เมืองลั่วหยาง มณฑลเหอหนานของจีน ถ้ำมีความยาว

จากทิศเหนือจรดใต้ประมาณ 1 กิโลเมตร จัดเป็น 1 ใน 3 แหล่งปฏิมากรรมโบราณที่ประกอบด้วย **ถ้ำผาม่อเกา** **ถ้ำผาลงเหมิน** และ**ถ้ำผาหยุนกั๋ง**ที่มีชื่อเสียงที่สุดในจีน ถ้ำผาลงเหมิน มีอายุราว 1,500 ปี เริ่มก่อสร้างในสมัยราชวงศ์เว่ยเหนือ ค.ศ. 494 ใช้ระยะเวลาในการก่อสร้าง บูรณะ และ ต่อเติมยาวนานถึง 400 กว่าปีจนถึงยุคราชวงศ์ถังและซ่ง ปัจจุบันยังคงหลงเหลือถ้ำผาแกะสลักอยู่จำนวน 2,100 กว่าคูหา โพรงแท่นบูชา 2,345 ช่อง ศิลาจารึกสลักอักษรจีนและหมายเหตุบันทึกต่างๆ อีก 3,600 กว่าหลัก รวมถึงพุทธเจดีย์ 50 กว่าแห่ง พระพุทธรูปสลักมากกว่า 100,000 องค์ องค์ใหญ่สูงสุดคือ 17 เมตร



จากนั้นนำท่านเที่ยวชม **เทศกาลดอกโบตั๋นบาน ใน 1 ปีมีการจัดเทศกาลแค่ครั้งเดียว** ในช่วงนี้เท่านั้น สัมผัสกับบรรยากาศงานเทศกาลดอกบัวตั้น ที่สวยงามงดงามสีสันตระการตาที่แตกต่างกันถึง 9 สี ได้แก่ สีแดง ขาว ชมพู เหลือง ม่วง ฟ้า เขียว คล้ายดอกกล้วยไม้ ปัจจุบันกลายเป็นดอกไม้มงคลที่มีการขยายพันธุ์ขึ้นในหลายประเทศกว่า 1,200 สายพันธุ์ ดอกโบตั๋นที่สวยงามหลากหลายสี ซึ่งดอกบัวตั้นหรือ หมู่ตาน เป็นดอกไม้ที่มีความหมายพิเศษสำหรับ ชาวจีน

**หมายเหตุ : การบานหรือตูมของดอกโบตั๋นขึ้นอยู่กับสภาพอากาศในช่วงที่ท่านเดินทางไป ทางบริษัทไม่สามารถกำหนดการบานของดอกไม้ได้ จึงเรียนมาเพื่อทราบและทำความเข้าใจคะ**

จากนั้น นำท่านเดินทางไปที่พักที่**เมืองซานเหมินเซี่ย**

ค่ำ **101** รับประทานอาหารค่ำ ณ ภัตตาคาร จากนั้นนำท่านเข้าสู่ที่พัก

ที่พัก **VIENNA INTERNATIONAL HOETL หรือระดับเทียบเท่า 4 ดาว**

## DAY 4

หลินทง • สุสานทหารจีนซีฮ่องเต้ • พิพิธภัณฑสถานจีนซี • เจดีย์ห่านป่าใหญ่ (ไม่ขึ้น  
เจดีย์) ถนนคนเดินวัฒนธรรมถัง

🍷 (B/L/D)

### เช้า 🍷 รับประทานอาหารเช้า ณ ห้องอาหารโรงแรม

นำท่านเดินทางสู่ **เชิงเขาหลินชาน หลินทง** ห่างจากเมืองซีอาน มณฑลส่านซี ประเทศจีนไปทางทิศตะวันออกประมาณ 35 กิโลเมตร สถานที่ตั้งสุสานทหารจีนซีฮ่องเต้ นำท่านชม **สุสานทหารจีนซี หรือ สุสานฉินสื่อหวง (รวมรถกอล์ฟ)** สุสานนี้ถูกพบโดยบังเอิญ โดยชาวนาในหมู่บ้านซีหยาง สุสานนี้ตั้งอยู่บริเวณเชิงเขาหลินชาน โดยในระหว่างที่ขุดนั้น ก็บังเอิญพบกับซากของทหารดินเผา ที่มีอายุมากกว่า 2,000 ปี ปัจจุบันรัฐบาลจีนขุดค้นพบวัตถุโบราณที่เป็นกองทัพทหารดินเผา สรรพาวุธ รถม้าและม้าศึกจำนวนทั้งสิ้นกว่า 7,400 ชิ้นภายในบริเวณพื้นที่หลุมสุสานกว่า 25,000 ตร.ม. มีการคาดคะเนว่าอาณาเขตของสุสานฉินสื่อหวงจะมีพื้นที่มากกว่า 2,180 ตร.กม. สุสานฉินสื่อหวงได้รับการคัดเลือกให้เป็นมรดกโลกทางวัฒนธรรมในปี พ.ศ. 2530 อีกด้วย



### เที่ยง 🍷 รับประทานอาหารกลางวัน ณ ภัตตาคาร

จากนั้นนำท่าน **\*\*ผ่านชม\*\* เจดีย์ห่านป่าใหญ่ (ไม่ขึ้นเจดีย์)** สร้างไว้เก็บรักษาพระไตรปิฎกที่อันเชิญมาจากอินเดียโดยพระถังซำจั๋งสูง 7 ชั้นโดดเด่นเป็นสง่า เป็นศาสนสถานโบราณ ที่แสดงถึงความรุ่งเรืองของพุทธศาสนาในแผ่นดินจีน หลังจากที่พระถังซำจั๋งเดินทางไปยังชมพูทวีป เพื่ออัญเชิญพระไตรปิฎกกลับมา ท่านก็ได้พำนักที่วัดต้าเจียน และเป็นเจ้าอาวาสของวัดนี้ จากนั้นอิสระทุกท่านช้อปปิ้ง **ถนนคนเดินวัฒนธรรมถัง** ซึ่งอยู่ทางข้ามเจดีย์ห่านป่าใหญ่ เป็นถนนที่ใช้เอกลักษณ์มาจากถนนสมัยราชวงศ์ถังมาเป็นเบื้องหลัง ช่วยสร้าง บรรยากาศให้นักท่องเที่ยวเหมือนหลุดเข้าไปในสมัยนั้น โดยเป็นถนนคนเดิน แหล่งรวมของช้อปปิ้ง สถานบันเทิง แหล่งท่องเที่ยว และยังมีห้างสรรพสินค้าอีกด้วย อิสระทุกท่านช้อปปิ้งตามอัธยาศัย จากนั้นเดินทางกลับสู่เมืองซีอาน

### ค่ำ 🍷 รับประทานอาหารค่ำ ณ ภัตตาคาร เมนูพิเศษ!! เกี้ยวน้ำซีอาน

ที่พัก HOLIDAY IN EXPRESS QUJIANG HOTEL หรือระดับเทียบเท่า 4 ดาว

## เช้า 📍รับประทานอาหารเช้า ณ ห้องอาหารโรงแรม

**เมืองซีอาน** เป็นเมืองที่ใหญ่ที่สุดทางภาคตะวันตกเฉียงเหนือของประเทศจีนซีอาน เป็นเมืองแห่งประวัติศาสตร์ที่มีชื่อเสียงของโลกเมืองหนึ่ง ความหมาย: ความสงบสุขทางตะวันตก) เป็นเมืองหลวงของมณฑลส่านซี ในประเทศจีน และเป็นหนึ่งในเมืองสำคัญในประวัติศาสตร์จีน ในอดีตซีอานได้เป็นเมืองหลวงของ 13 ราชวงศ์ รวมทั้ง โจว ซิน ฮั่น และ ถัง ซีอานยังเป็นเมืองปลายทางของเส้นทางสายไหม ซีอานมีประวัติอันยาวนานมากกว่า 3,100 ปี โดยชื่อเดิมว่า ฉางอาน ซึ่งมีความหมายว่า “ความสงบสุขชั่ววันรันดร์” นำท่าน **\*\*ผ่านชม\*\* กำแพงเมืองซีอาน** หรือ **Xian City** หลงเหลืออยู่ในปัจจุบัน ซึ่งไอดีการสร้างกำแพงเมืองซีอานนั้นมีมาตั้งแต่สมัย จินซี ฮองเต้ เช่นเดียวกับกำแพงเมืองจีน แต่มาสร้างสำเร็จในช่วงราชวงศ์หมิงนั่นเอง กำแพงนี้จะทอดยาวไปถึง 14 กม.เลยทีเดียว นักท่องเที่ยวสามารถเดินชมวิว รับลมบนกำแพงเมืองได้ จะมีร้านค้าเล็กๆ ให้เราสั่งอะไรอุ่นๆ มาดื่มแก้หนาว รวมถึงมีร้านขายของที่ระลึกอีกด้วย และในช่วงกลางวันจะมีการเปิดไฟประดับ ทำให้กำแพงดูสวยงามมากๆ ที่เดียว

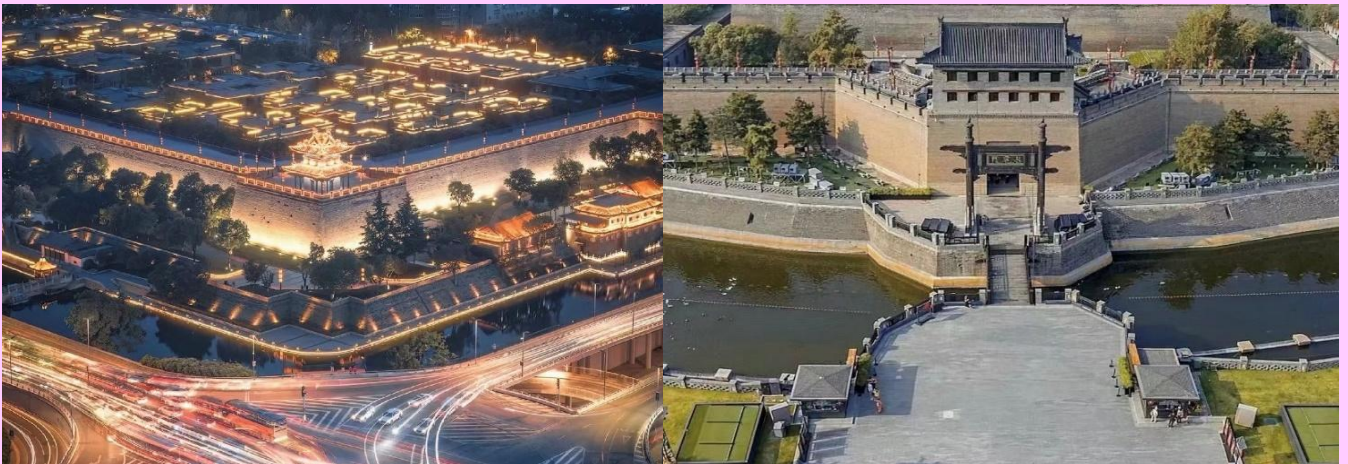

ระหว่างนั้น **\*\*ผ่านชม\*\* จัตุรัสหอกลอง-จัตุรัสระฆัง** ตั้งอยู่ใจกลางเมืองซีอานบนถนนซีตาเจีย เป็นสถาปัตยกรรมสมัยราชวงศ์หมิง สร้างขึ้นในปีที่ 17 แห่งการครองราชย์ของ พระจักรพรรดิหงหวู่(จูหยวนจาง) เป็นพระจักรพรรดิองค์แรกของราชวงศ์ ปูด้วย หินแกรนิต มีความคงทนแข็งแรงทนทาน พร้อมถ่ายรูปเป็นที่ระลึก นำท่านชม**วัดลามะกว้างเหยื่อน (Guangren Temple)** หรือ **วัดลามะ** เป็นวัดที่เก่าแก่ในเมืองซีอานและเป็นวัดลามะเพียงแห่งเดียวของมณฑลส่านซี เปรียบเสมือนสัญลักษณ์ของความสัมพันธ์ทางวัฒนธรรมระหว่าง ฮั่น และ ทิเบต และยังเคยผ่านการบูรณะมาแล้วหลายต่อหลายครั้ง นำท่านชมกำแพงหินที่มีรูปสลัก 18 อรหันต์ ชมป้ายการอนุญาตให้สร้างวัดโดยคำสั่งของวังหลวงซึ่งเป็นลายมือของฮ่องเต้คังซี นมัสการเจ้าแม่กวนอิมพันตาทันมือประทับบนดอกบัวในวิหารเทวราช



## เที่ยง 10 | รับประทานอาหารกลางวัน ณ ภัตตาคาร

จากนั้นอิสระทุกท่านช้อปปิ้งที่ **ถนนคนเดินมุสลิม** เป็นแหล่งรวมของอาหารพื้นเมืองขึ้นชื่อหลากหลายชนิด รวมถึงร้านขายของที่ระลึกและร้านขายผลไม้แห้ง เช่น พุทธา อินทผาลัม ลูกพลับ กวี วอลนัทและถั่วต่างๆ ก็มีให้ท่านได้เลือกซื้อมากมายหลายร้าน และเนื่องด้วยตลาดแห่งนี้เป็นตลาดมุสลิม ร้านอาหารส่วนใหญ่ของตลาดแห่งนี้จึงเน้น ที่เนื้อวัว เนื้อแกะเสียเป็นส่วนใหญ่ ให้ทุกท่านซื้อของฝากกลับบ้านด้วยความประทับใจ



ค่ำ 10 | รับประทานอาหารค่ำ ณ ภัตตาคาร : เมนูพิเศษ!! สุกี้มองโกล

ที่พัก [Wei Yuan International Hotel](#) หรือ [ระดับเทียบเท่า 4 ดาว](#)

DAY6 พิศิธภัณฑ์ยูนเฉิง • สนามบินยูนเฉิง • สนามบินสุวรรณภูมิ (กรุงเทพฯ ) 10 | (B/SETBOX/-)

## เช้า: 10 | รับประทานอาหารเช้า ณ ห้องอาหารโรงแรม

นำท่านชม **พิศิธภัณฑ์ยูนเฉิง** ที่ตั้งเขตหลินจาง เมืองหันตัน มณฑลเหอเป่ย์ พิศิธภัณฑ์แห่งนี้สร้างขึ้นบนซากปรักหักพังของเมืองเย่เฉิงโบราณ พิศิธภัณฑ์นี้ถือเป็นศูนย์กลางการเรียนรู้วัฒนธรรมของเมืองยูนเฉิง มีทั้งโบราณวัตถุ ทั้งเครื่องปั้นดินเผา เครื่องหยกและสำริด จิตรกรรมฝาผนัง ฟอสซิลและหลักฐานทางโบราณคดี มากกว่า 138,000 ชิ้น และนิทรรศการที่แสดงให้เห็นบทบาทของเมืองเย่เฉิงในฐานะศูนย์กลางการเมือง เศรษฐกิจ และวัฒนธรรมในยุคโบราณ โดยเฉพาะนิทรรศการ “Salt Spring and Autumn” เป็นประวัติศาสตร์การผลิตเกลือ มีอายุยาวนานกว่า 4,000 ปี ชมเครื่องมือผลิตเกลือโบราณ ภาชนะและอุปกรณ์ที่ใช้ในการเก็บรักษาและขนส่งเกลือ หลักฐานทางโบราณคดีที่แสดงถึงการค้าเกลือ ที่เคยถูกส่งออกไปยังภูมิภาคอื่น ๆ เช่น เมโสโปเตเมียและโรมัน มีหลักฐานทางโบราณคดีที่พบเครื่องสำริดจากตะวันออกกลางซึ่งมีแร่ธาตุที่ตรงกับองค์ประกอบของเกลือจาก ทะเลสาบเกลือยูนเฉิง นิทรรศการนี้ไม่ได้เป็นเพียงการจัดแสดงโบราณวัตถุ แต่ยังเล่าเรื่องราว “เกลือในฐานะทองคำขาวของจีนโบราณ” ที่มีผลต่อเศรษฐกิจ การเมือง และวัฒนธรรมในอดีต



เที่ยง 10 รับประทานอาหารเที่ยงแบบ BOX SET เพื่อสะดวกในการเดินทางไปสนามบิน

ถึงเวลาอันสมควร นำท่านเดินทางสู่สนามบินขุนเชิง

13.40 น. ออกเดินทางสู่สนามบินสุวรรณภูมิ โดยสายการบินเงินแอร์ไลน์ เที่ยวบินที่ ZH281

(มีบริการอาหารและเครื่องดื่มบริการบนเครื่อง)

16.55 น.เดินทางถึง สนามบินสุวรรณภูมิ(กรุงเทพฯ) โดยสวัสดิภาพ พร้อมความประทับใจ

## อัตราค่าบริการ\*ราคาพิเศษ!! ไม่มีราคาเด็ก\*

| วันเดินทาง              | ราคาทัวร์/ท่าน<br>ห้องละ 2-3 ท่าน | ราคาพักเดี่ยว<br>(พัก 1ท่าน/ห้อง) | ที่นั่ง |
|-------------------------|-----------------------------------|-----------------------------------|---------|
| 03 - 08 เม.ย.2569       | 26,888.-                          | 5,000.-                           | 20+1    |
| 05 - 10 เม.ย.2569       | 27,888.-                          | 5,000.-                           | 20+1    |
| 10-15 เม.ย.69*สงกรานต์* | 32,888.-                          | 6,000.-                           | 20+1    |
| 12-17 เม.ย.69*สงกรานต์* | 32,888.-                          | 6,000.-                           | 20+1    |
| 17 - 22 เม.ย. 2569      | 28,888.-                          | 5,000.-                           | 20+1    |
| 19 - 24 เม.ย. 2569      | 28,888.-                          | 5,000.-                           | 20+1    |
| 24 - 29 เม.ย. 2569      | 28,888.-                          | 5,000.-                           | 20+1    |
| 26เม.ย. - 01พ.ค. 2569   | 28,888.-                          | 5,000.-                           | 20+1    |

### **โปรแกรมและรายละเอียดของการเดินทาง**

**\*\*อาจมีการเปลี่ยนแปลงได้\*\*** ทั้งนี้ขึ้นอยู่กับสภาพอากาศและ  
เหตุสุดวิสัยต่างๆ ที่ไม่สามารถคาดการณ์ล่วงหน้าได้....โดยทาง  
บริษัทฯจะคำนึงถึงผลประโยชน์และความปลอดภัยของผู้ร่วมเดินทาง  
เป็นสำคัญ จึงเรียนมาเพื่อโปรดทราบและทำความเข้าใจค่ะ

# พาสปอร์ตควรมีอายุไม่ต่ำกว่า 6 เดือนนับจากวันเดินทาง

---

ไม่รวมทิปโลคอลไกด์ + คนขับรถตลอดการเดินทาง  
ท่านละ 2,000 บาท

**\*\*ขออนุญาตเก็บค่าทิปทุกท่านที่สนามบินไทย\*\***

**\*\*ส่วนหัวหน้าทัวร์แล้วแต่ความพึงพอใจของท่าน\*\***



## ✔ อัตราค่าบริการนี้รวม

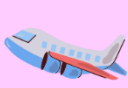

ค่าตัวเครื่องบินขึ้นประหยัดเป็นหมู่คณะไป-กลับ รวมภาษีสนามบิน+ภาษีน้ำมันแล้ว



ค่าเข้าชมสถานที่ท่องเที่ยวตามที่ระบุในรายการ



ค่าน้ำหนักกระเป๋าสัมภาระเป็นไปตามที่สายการบินกำหนด



ค่ามัคคุเทศก์ท้องถิ่น+หัวหน้าทัวร์จากเมืองไทยนำเที่ยวตลอดทริป



ค่าอาหารทุกมื้อตามที่ระบุในรายการ



ค่ารถนำเที่ยวตลอดทริปพร้อมคนขับตามที่ระบุในรายการ



ค่าโรงแรมที่พัก พักห้องละ 2-3 ท่านตามที่ระบุในรายการ



ค่าน้ำดื่มฟรี วันละ 1 ขวด ต่อท่าน



ค่าประกันอุบัติเหตุระหว่างเดินทาง วงเงินท่านละ 1,000,000 บาท เงื่อนไขตามกรมธรรม์

## ✘ อัตราค่าบริการนี้ไม่รวม



ค่าทำหนังสือเดินทางไทยหรือลงทะเบียนหรือทำวีซ่า (ในกรณีที่ต้องยื่นลงทะเบียนหรือยื่นวีซ่า)



ค่าอาหารพิเศษที่นอกเหนือจากที่รายการทัวร์กำหนด รวมถึงการริคเวสอาหารพิเศษต่างๆ เช่น อาหารเจ มังสวิรัต อาหารทะเล อาหารฮาลาล เป็นต้น



ค่าใช้จ่ายส่วนตัวนอกเหนือจากที่ระบุในรายการ เช่น ค่าทำหนังสือเดินทาง, ค่าโทรศัพท์, ค่าโทรศัพท์ทางไกล, ค่าอินเทอร์เน็ต, ค่าทำผม, ค่าซักรีด, มินิบาร์ในห้องพัก (กรุณาสอบถามหัวหน้าทัวร์ก่อนการใช้บริการ)



ค่าบริการอื่นๆ เพิ่มของสายการบิน เช่น ที่นั่งพิเศษ, วีลแชร์, บริการเสริมอื่น (ถ้ามี)



ค่าภาษีมูลค่าเพิ่ม 7% และภาษีหัก ณ ที่จ่าย 3%



ค่าทิปคนขับรถ หัวหน้าทัวร์ และมัคคุเทศก์ท้องถิ่น



ค่าดำเนินการอื่นๆสำหรับผู้ที่ไม่ได้ถือหนังสือเดินทางสัญชาติไทยรวมค่าดำเนินการแจ้งเข้า-ออก ประเทศ



ค่าประกัน\*สุขภาพ\*ขณะเดินทางท่องเที่ยว

# เงื่อนไข

การสำรองที่นั่งและการยกเลิก

## การสำรองที่นั่ง

- สำรองที่นั่งพร้อมชำระเงินมัดจำ 10,000 บาท ภายใน 15 วัน หลังจากการจอง
- ชำระส่วนที่เหลือทั้งหมด ก่อนเดินทาง 30 วัน
- กรณีสำรองที่นั่ง น้อยกว่า 30 วัน ชำระเงินจำนวนเต็ม

## เงื่อนไขการยกเลิก

**แจ้งยกเลิก**

**50** วัน

ก่อนการเดินทางขึ้นไป

**คืนค่าทัวร์ทั้งหมด**

โดยหัก ค่าใช้จ่ายที่เกิดขึ้นจริงทุกกรณี

**แจ้งยกเลิก**

**30 - 49** วัน

ก่อนการเดินทางขึ้นไป

**หักค่าใช้จ่าย 50% ของค่าทัวร์**

โดยหัก ค่าใช้จ่ายที่เกิดขึ้นจริงทุกกรณี

**แจ้งยกเลิก**

**0 - 29** วัน

ก่อนการเดินทางขึ้นไป

**หักค่าใช้จ่าย 100% ของค่าทัวร์**

# เงื่อนไข

และข้อกำหนดที่ท่านควรทราบก่อน “**เที่ยวจีน**”

## ข้อมูลสำคัญที่ท่านควรทราบและทำความเข้าใจ

1. เกี่ยวกับที่นั่งบนเครื่องบิน เนื่องจากบัตรโดยสารเป็นแบบหมู่คณะ (ราคาพิเศษ) สายการบินจึงขอสงวนสิทธิ์ในการเลือกที่นั่งบนเครื่องบินทุกกรณี
2. กรณีที่ท่านเป็นมุสลิม หรือ นับถือศาสนาอิสลาม หรือ ท่านเจ ท่านมังสวิรัต หรือ แพ้อาหารบางประเภท โปรดระบุมาให้ชัดเจนในขั้นตอนการจอง กรณีที่ท่านแจ้งก่อนการเดินทางกะทันหันหันอาจมีค่าใช้จ่ายเพิ่มเพื่อชำระกับเมนูใหม่ที่ต้องการ เพราะเมนูเดิมของคณะไม่สามารถยกเลิกได้
3. บางสายการบินอาจมีเงื่อนไขเกี่ยวกับการให้บริการอาหารบนเครื่องบินที่แตกต่างกัน ขอให้ท่านทำความเข้าใจถึงวัฒนธรรมประจำชาติของแต่ละสายการบินที่กำลังให้บริการที่ท่านอยู่
4. สายการบินอาจมีการงดเสิร์ฟอาหารและเครื่องดื่ม หรือเปลี่ยนแปลงรูปแบบอาหารซึ่งขึ้นอยู่กับสายการบินเป็นผู้กำหนด ทางบริษัทไม่สามารถควบคุมได้
5. เรื่องห้องพัก รบกวนแจ้งให้ชัดเจนว่าท่านต้องการพักแบบใด  
ในทัวร์จะมีแบบ : พัก 2 ท่าน (ห้อง TWIN หรือ DOUBLE )  
พัก 3 ท่าน (ห้อง TRIPPLE)  
พัก 1 ท่าน (ห้อง SINGLE \*\*จะเสียค่าใช้จ่ายเพิ่ม\*\*)

# เตือนใจ

และข้อกำหนดที่ท่านควรทราบก่อน “เที่ยวจีน”

## ข้อมูลสำคัญที่ท่านควรทราบและทำความเข้าใจ

- เรื่องอาหาร แต่ละเส้นทางจะมีเมนูที่แตกต่างกันออกไป แต่ละเมืองจะมีเมนูเด่นต่างกัน รสชาติต่างกัน วิธีการทำต่างกัน วัตถุดิบต่างกัน รบกวนท่านโปรดทำความเข้าใจ หากท่านไม่ทานหรือแพ้อาหาร รบกวนระบุให้ชัดเจนในขั้นตอนการจอง
- โปรแกรมอาจมีการเปลี่ยนแปลงได้ ขึ้นอยู่กับสถานการณ์หน้างาน เช่น การจราจรที่ติดขัด ,สภาพอากาศ ,การเมือง,ภัยพิบัติทางธรรมชาติ หรือเหตุการณ์อื่นๆ ที่เราไม่สามารถควบคุมได้ ทางบริษัทขอสงวนสิทธิ์ในการเปลี่ยนแปลงโปรแกรมโดยไม่ต้องแจ้งให้ทราบล่วงหน้า แต่จะคำนึงถึงประโยชน์ของลูกค้าเป็นสำคัญ
- กรณีเจ็บป่วยไม่สามารถเดินทางได้ ต้องมีใบรับรองแพทย์จากทางโรงพยาบาล บริษัทจะทำการเลื่อนการเดินทางให้ท่าน หรือยกเลิกให้ท่านตามเงื่อนไข แต่ทั้งนี้ท่านต้องยอมเสียค่าใช้จ่ายที่เกิดขึ้นจริง
- กรณีที่ท่านต้องออกตัวบินภายในประเทศ \*\*รบกวนแจ้งทางทีมงานก่อนเพื่อขอไฟล์บินคอนเฟิร์มก่อนออกตัวทุกครั้ง\*\* หากมิได้แจ้งให้ทราบทางเราจะไม่รับผิดชอบในทุกกรณี
- รบกวนอ่านและศึกษารายละเอียดทั้งหมดก่อนทำการจอง เพื่อความถูกต้องและประโยชน์ของตัวท่านเอง หากท่านได้ทำการจองและชำระมัดจำแล้ว ถือว่าท่านยอมรับเงื่อนไขทั้งหมด

# เตือนไทย

เอกสารที่ต้องใช้ในการไป “เที่ยงจีน”

1. พาสปอร์ต
2. ตั๋วเครื่องบินไปกลับ
3. ใบจองโรงแรมที่พัก



“PASSPORT THAI FREE VISA”

\*\*\*ทางรัฐบาลจีน อาจมีการประกาศยกเลิกวีซ่าแบบหมู่คณะกะทันหัน กรณีที่ทางบริษัทฯ ได้นำส่งข้อมูลของท่าน เพื่อขอวีซ่าไปแล้วกับทางบริษัทฯตัวแทนที่ประเทศจีน จะไม่สามารถขอคืนค่าวีซ่าดังกล่าวได้ และอาจจำเป็นต้องยื่นวีซ่าเดี่ยว โดยมีค่าบริการเพิ่มเติม\*\*\*\*

\*\*\*เอกสารที่ใช้ในการทำวีซ่ากรุป สามารถเปลี่ยนแปลงได้ตลอดเวลา ทั้งนี้ขึ้นอยู่กับ การตรวจคนเข้าเมืองนั้นเป็นผู้กำหนด จึงอาจทำให้มีการเรียกเก็บเอกสารอื่นๆ เพิ่มเติมกะทันหัน หรืออาจมีค่าบริการเพิ่มจากที่บริษัทฯกำหนด\*\*\*\*